



IBECON

INSTITUTO BRASILEIRO DE ECONOMIA E FINANÇAS

Jenner Ferreira

Fortaleza, 19/01/17



**RTA 2017/2018 COELCE e
REFLEXOS DA
PROVISORIEDADE DA 4a RTP**



IBECON

INSTITUTO BRASILEIRO DE ECONOMIA E FINANÇAS

Reajuste Tarifário Anual

Finalidade: verificar em quantos pontos percentuais, em média, as tarifas que “nasceram” na RTP devem ser reajustadas para se “manter” o equilíbrio econômico-financeiro do contrato

Regras: ProRet Módulo 3 e Submódulo 10.2

Parcela B: calculada e não apurada !

CONERGE: planilhas até 12 dias da data-base
(13/04/17)

Homologação: 18/04/17

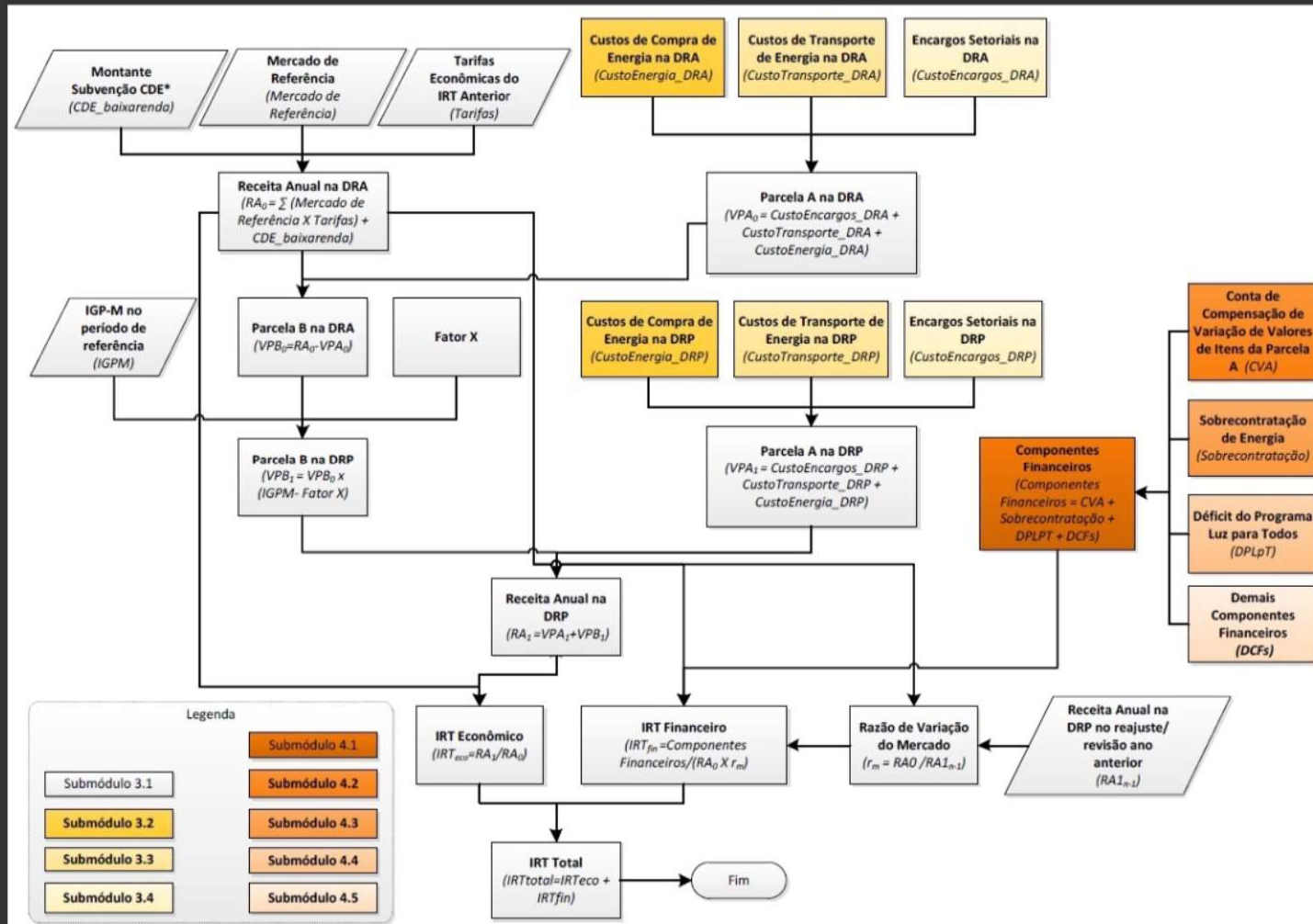

**Provisoriade
4a RTP - COELCE**

Posição SGT: "Sobre a provisoriedade da revisão tarifária, esta Superintendência não tem nada a acrescentar, visto que foi decorrente de decisão colegiada da diretoria"
NT nº 30/2016-SGT/ANEEL, de 16/02/2016

Mérito do Pedido de Reconsideração não respondido

Decisão da Diretoria Colegiada: Política

**Impacto Imediato RTA 16/17: R\$ 138mi
(R\$ 32,7mi VPA + R\$ 105,3mi VPB)
3,57% médio**



IBECON

INSTITUTO BRASILEIRO DE ECONOMIA E FINANÇAS

Provisoriamente 4ª RTP - COELCE

| SUBGRUPO | IMPACTO |
|----------|----------|
| A1 | - 10,48% |
| A3 | + 4,25% |
| A4 | + 5,72% |
| B1 | + 6,98% |
| B2 | + 6,96% |
| B3 | + 6,96% |
| B4 | + 6,96% |
| A | + 5,46% |
| B | + 6,97% |
| A+B | + 6,50% |

Impacto base econômica:

TH VD A4 - EP +8,1% EFP +10,8%

GRUPO B +9,5%



IBECON

INSTITUTO BRASILEIRO DE ECONOMIA E FINANÇAS

*Contexto para
discussão...*

Discussão na esfera administrativa
encerrada? Teoria, não (ProRet
módulo 3, parágrafo 51), prática...

Possibilidades no Judiciário (Federal):
Entidades representativas ou MPF?

ESTRATÉGIAS



Jenner Ferreira

Fortaleza, 19/01/17

OBRIGADO !

 www.facebook.com/ibeconbr



**RTA 2017/2018 COELCE e
REFLEXOS DA
PROVISORIEDADE DA 4a RTP**