



Energia Interruptível Ponta

Tarifa Adicional Temporária

ENEL CE

09/07/20



Agenda



Energia no CE



O Produto



Divulgação



Energia no CE

Energia B2B na ENEL CE

Segmentação: Grupo A



Consumo de Energia (kWh)

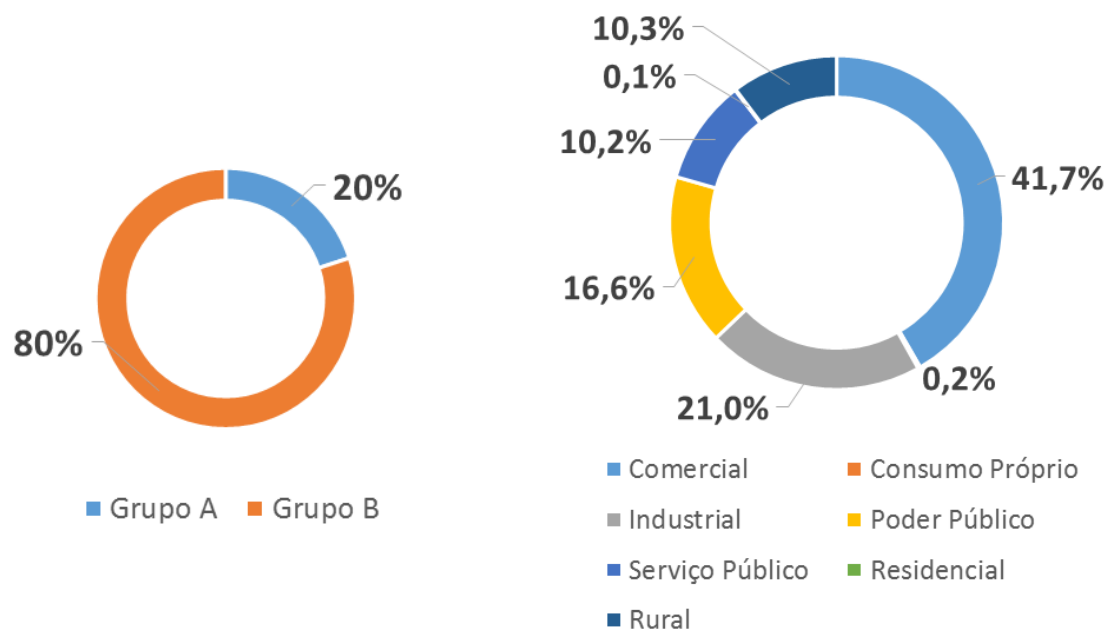

~ 5.926
Clientes
Horo Sazonal
Verde

80%*
~ 1.261
Indústrias

62%*
~ 2.480
Comércios

88%*
~ 608
Rurais

85%*
~ 1.577
Governo

*Consumo verificado no horário de ponta em junho/20, comparado com o período pre-COVID (média jan_fev/20)

86% das Indústrias (Grupo A) possuem contrato Horo Sazonal Verde

82% da Energia é registrada no horário Fora de Ponta

6% da Energia é registrado no horário de ponta

Energia B2B na ENEL CE

Comportamento Energético ENEL CE - Resumo



Energia GWh

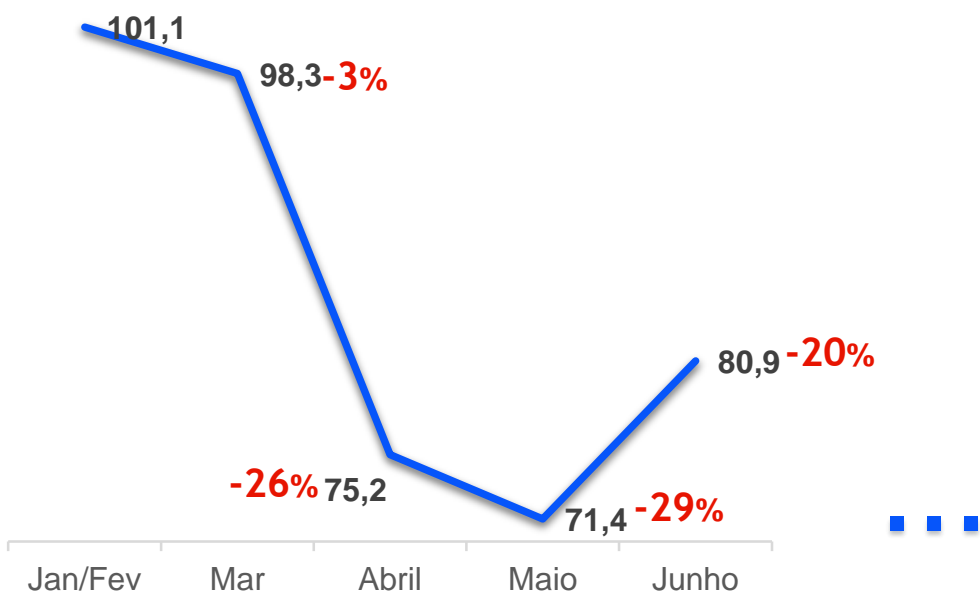

4.458

Clientes analisados

Comportamento Energético B2B ENEL CE

(fechamento junho/2020)

Com a flexibilização da atividade econômica no estado a partir de jun/20 verifica-se incremento no consumo frente ao registrado em maio/20 (13%), retornando a um patamar superior ao registrado em abril/20.

O fechamento da energia registrada em jun/20 ficou em torno de -20%, considerando a referência base de jan/fev.

Energia B2B na ENEL

Comportamento Energético ENEL CE – Resultado Geral



Comércio

Queda projetada para mai/20 frente a média de jan/fev projetada em **25%**.



2.896
clientes



~ **62,24** GWh
(mês - média jan-fev de 2020)

~ **59,39** GWh
(março de 2020)

~ **47,59** GWh
(abril de 2020)

~ **44,59** GWh
(maio de 2020)

~ **46,59** GWh
(junho de 2020)

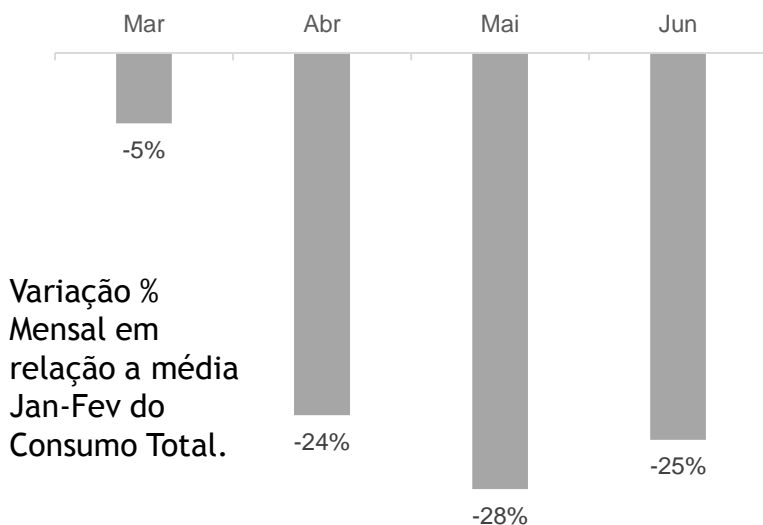

Indústria

Queda projetada para jun/20 frente a média de jan/fev de 2020 projetada em **12%**.



1.562
clientes



~ **38,91** GWh
(mês - média jan-fev de 2020)

~ **38,93** GWh
(março de 2020)

~ **27,69** GWh
(abril de 2020)

~ **26,80** GWh
(maio de 2020)

~ **34,20** GWh
(maio de 2020)

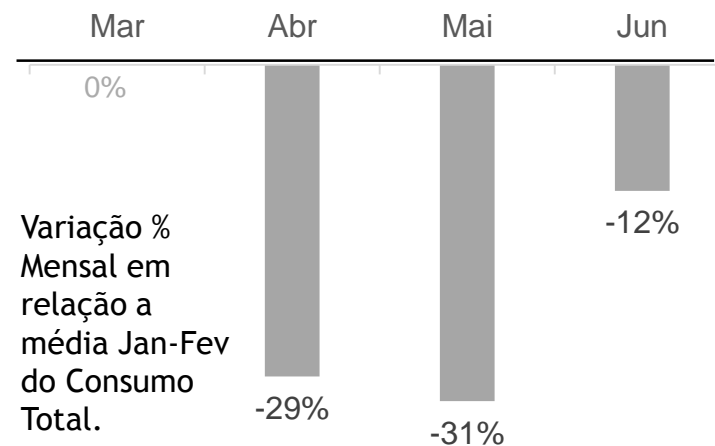

Energia B2B na ENEL

Comportamento Energético ENEL CE - Segmentação



Comércio

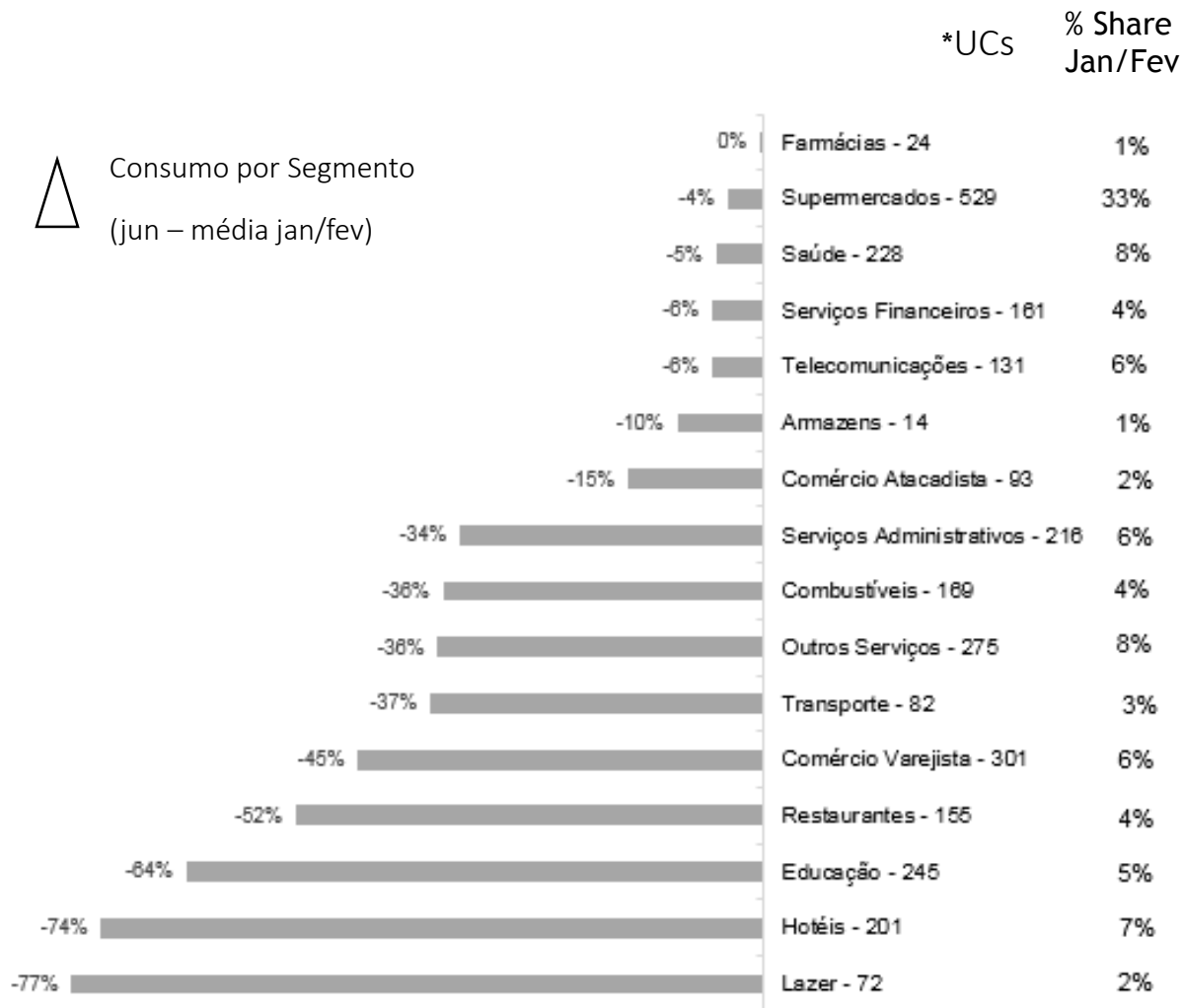

Indústria

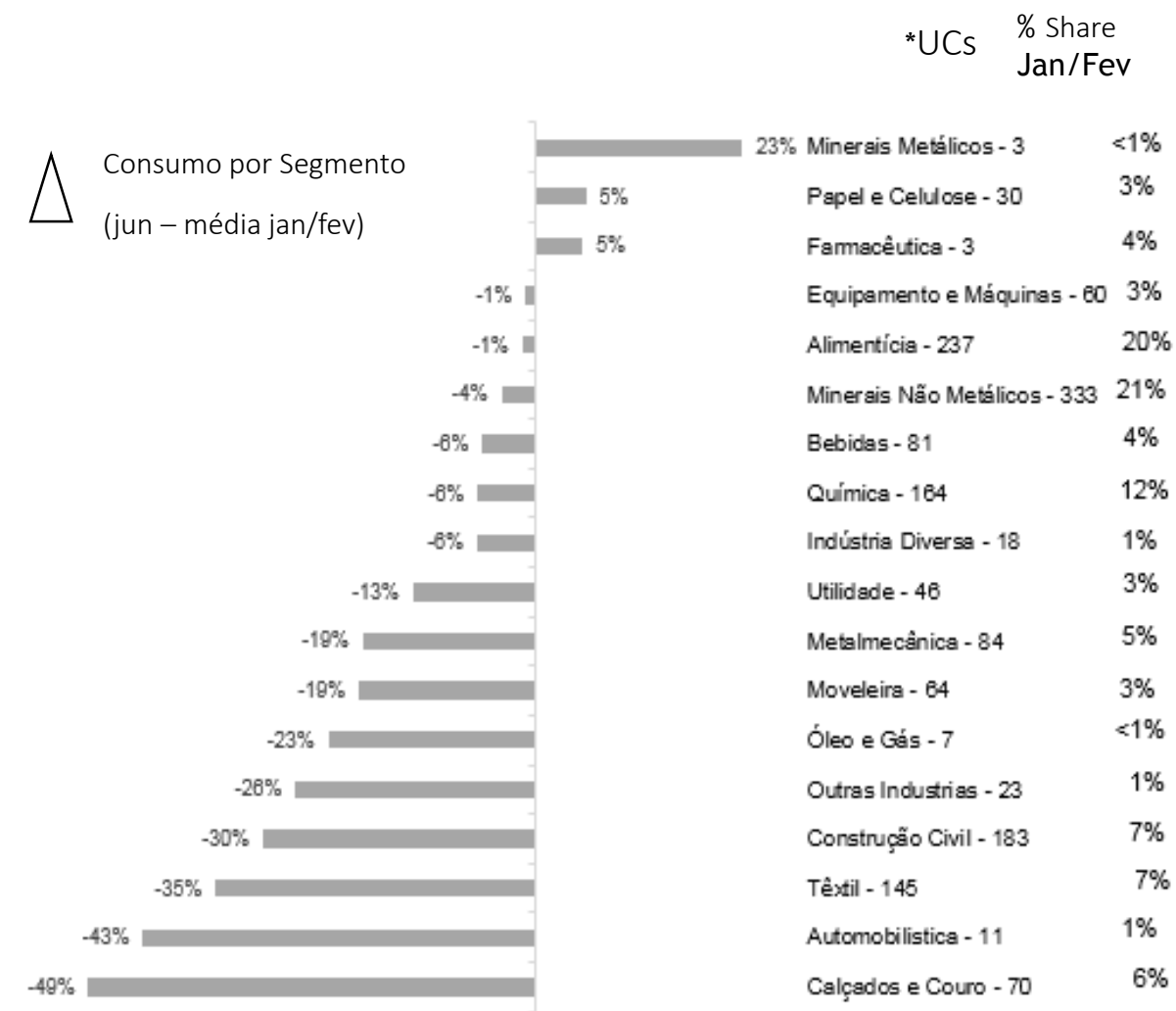



O Produto

Energia Interruptível ponta

Descrição



- A Enel está oferecendo, por **tempo limitado**, uma tarifa de energia competitiva e mais atrativa para o **horário de ponta - 17h30 às 20h30**.
- O valor promocional é válido para **Clientes adimplentes do Grupo A** (clientes **verdes**, cativos, classes A3A e A4)
- Benefícios como: **desativação de geradores a diesel e estímulo a continuidade da produção no horário de ponta**.
- O **prazo de validade é até dia 31 de dezembro de 2020**, podendo, eventualmente, ser prorrogado a critério da distribuidora.
- Para adesão deste benefício e mais informações entre em contato com a Central de Relacionamento: **0800 285 7887** ou com o seu **Executivo de Atendimento**, disponíveis de segunda a sexta-feira, exceto feriados, das 8h às 18h.

Energia Interruptível ponta

Modelo



Público-Alvo:

- Clientes adimplentes do grupo A, cativos: Tarifa Horo Sazonal Verde, Subgrupos A3a e A4;

Modelo de Desconto:

- Consumo registrado até o valor da média referencial (últimos 2 (dois) meses) será faturado pela tarifa regulada (~ 2 R\$/kWh);
- Energia adicional superior à média referencial será faturada pela tarifa promocional (~ 0,75 R\$/kWh);

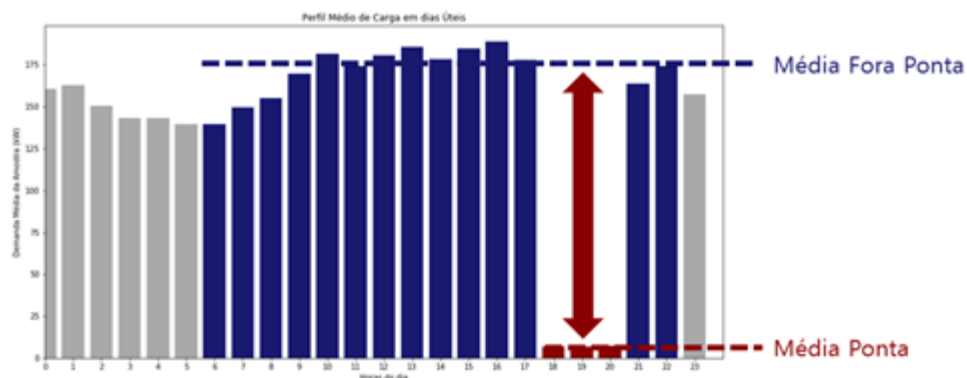

Resolução Normativa 800

Seção XII

Da concessão voluntária de benefícios tarifários

Art. 53-V Faculta-se a distribuidora a concessão voluntária de benefícios tarifários, sem prejuízo daqueles previstos em lei, que tenham por objetivo uma ou mais das seguintes condições:

- I – gestão das perdas não técnicas ou da inadimplência do consumidor;
- II – gestão do consumo ou incentivo ao uso eficiente da rede de distribuição;
- III – gestão de custos operacionais; ou
- IV – fornecimento de energia elétrica temporária, conforme regulamentação específica.

Energia Interruptível ponta

Exemplos



Simulação 01

Energia medida em agosto/2020 inferior ao consumo de referência

- Consumo de referência: 2000 kWh (média dos dois meses anteriores a contratação)
- Energia medida no horário de ponta em agosto/2020: 1000 kWh (valor inferior ao consumo de referência)

- Cenário com Energia Adicional Temporária

	Total Medido	Tarifa (s/ impostos)	Valor
Energia Ponta	1000 kWh	1,44175 R\$/kWh	R\$ 1.441,75
Energia Adicional Temporária	0 kWh	0,52 R\$/kWh	R\$ 0,00
TOTAL			R\$ 1.441,75

- Cenário sem Energia Adicional Temporária

	Total Medido	Tarifa (s/ impostos)	Valor
Energia Ponta	1000 kWh	1,44175 R\$/kWh	R\$ 1.441,75
Energia Adicional Temporária	0 kWh	0,52 R\$/kWh	R\$ 0,00
TOTAL			R\$ 1.441,75

Simulação 02

Energia medida em agosto/2020 superior ao consumo de referência

- Consumo médio de referência: 2000 kWh (média dos dois meses anteriores a contratação)
- Energia medida no horário de ponta em agosto/2020: 5000 kWh (valor superior ao consumo de referência)

- Cenário com Energia Adicional Temporária

	Total Medido	Tarifa (s/ impostos)	Valor
Energia Ponta	2000 kWh	1,44175 R\$/kWh	R\$ 2.883,50
Energia Adicional Temporária	3000 kWh	0,52 R\$/kWh	R\$ 1.560,00
TOTAL			R\$ 4.443,50

- Cenário sem Energia Adicional Temporária

	Total Medido	Tarifa (s/ impostos)	Valor
Energia Ponta	5000 kWh	1,44175 R\$/kWh	R\$ 7.208,75
Energia Adicional Temporária	0 kWh	0,52 R\$/kWh	R\$ 0,00
TOTAL			R\$ 7.208,75

Fatura

Apresentação do Produto

enel Companhia Paranaense de Energia

NOTA FISCAL - CONTA DE ENERGIA ELÉTRICA (GRUPO A) SÉRIE ÚNICA | FATURA Nº: 000001003

CONTROLADOR FISCAL: 4706.0000.0000.4000.0000.0000.0000.0000

DATA: 26/06/2020

Esta é a sua fatura de: 10/2019

VENCIAMENTO: 26/06/2020 **TOTAL A PAGAR (R\$):** 22.990,87

Nº DO CLIENTE: 789612

DESCRIÇÃO DE CONSUMO: CIP - ILUM PUB PREF MUNIC

VALORES DE FATURAMENTO

DESCRIÇÃO	TOTAL MEDIDO	TARIFA R\$	VALORES R\$
CIP - ILUM PUB PREF MUNIC			359,45
Consumo Fora Ponta	18.836,000	0,40040	7.541,85
Consumo Ponta	5.000,000	1,88083	9.404,15
Energia Interruptiva Ponta	3.000,000	1,26969	3.809,07
Demanda Ativa	82,660	20,87043	1.725,15
Demanda Ativa sem ICMS	37,340	15,22603	568,54
Retenção De Tributos Federais	0,000	0,00000	1.404,32-
Consumo Reativo Excedente Fp	226,000	0,35128	79,39
Consumo Reativo Excedente Np	23,000	0,35087	8,07
Adicional Band. Amarela			362,72
Adicional Band. Vermelha			506,60

HISTÓRICO DE CONSUMO (ÚLTIMOS 13 MESES)

PERÍODO (MÊS/ANO)	DEMANDA (kW)		CONSUMO (kW)		RESERVADO
	HORA PONTA	FORA PONTA	HORA PONTA	FORA PONTA	
OUT 2019	41.19	82.66	8000.00	18836.00	
SET 2019	49.53	81.50	1235.00	19528.00	
AGO 2019	48.68	85.82	1103.00	17760.00	
JUL 2019	42.62	90.15	1060.00	19552.00	
JUN 2019	46.37	88.41	961.00	17778.00	
MAI 2019	55.01	90.15	1254.00	17624.00	
ABR 2019	54.72	95.33	1496.00	19880.00	
MAR 2019	54.14	93.60	1463.00	17811.00	
FEV 2019	61.34	101.95	1681.00	22856.00	
JAN 2019	53.00	90.00	1663.00	20250.00	
DEZ 2018	54.00	94.00	1340.00	19419.00	
NOV 2018	61.06	99.65	1407.00	20702.00	
OUT 2018	52.70	91.59	1470.00	21645.00	



VALORES DE FATURAMENTO

DESCRIÇÃO	TOTAL MEDIDO	TARIFA R\$	VALORES R\$
CIP - ILUM PUB PREF MUNIC			359,45
Consumo Fora Ponta	18.836,000	0,40040	7.541,85
Consumo Ponta	5.000,000	1,88083	9.404,15
Energia Interruptiva Ponta	3.000,000	1,26969	3.809,07
Demanda Ativa	82,660	20,87043	1.725,15
Demanda Ativa sem ICMS	37,340	15,22603	568,54
Retenção De Tributos Federais	0,000	0,00000	1.404,32-
Consumo Reativo Excedente Fp	226,000	0,35128	79,39
Consumo Reativo Excedente Np	23,000	0,35087	8,07
Adicional Band. Amarela			362,72
Adicional Band. Vermelha			506,60

HISTÓRICO DE CONSUMO (ÚLTIMOS 13 MESES)

PERÍODO (MÊS/ANO)	DEMANDA (kW)		CONSUMO (kW)		RESERVADO
	HORA PONTA	FORA PONTA	HORA PONTA	FORA PONTA	
OUT 2019	41.19	82.66	8000.00	18836.00	
SET 2019	49.53	81.50	1235.00	19528.00	
AGO 2019	48.68	85.82	1103.00	17760.00	
JUL 2019	42.62	90.15	1060.00	19552.00	
JUN 2019	46.37	88.41	961.00	17778.00	
MAI 2019	55.01	90.15	1254.00	17624.00	
ABR 2019	54.72	95.33	1496.00	19880.00	
MAR 2019	54.14	93.60	1463.00	17811.00	
FEV 2019	61.34	101.95	1681.00	22856.00	
JAN 2019	53.00	90.00	1663.00	20250.00	
DEZ 2018	54.00	94.00	1340.00	19419.00	
NOV 2018	61.06	99.65	1407.00	20702.00	
OUT 2018	52.70	91.59	1470.00	21645.00	



VALORES CONTRATADOS / REGISTRADOS

Demanda Contratada Ponta	120.00	Demanda Faturada Ponta	41.19
Demanda Contrat. Fora Ponta	120.00	Demanda Faturada Fora Ponta	82.66
Demanda Registrada Ponta	41.19	Demanda Ultrapassagem Ponta	0.00
Demanda Registr. Fora Ponta	82.66	Demanda Ultrapass. Fora Ponta	0.00
Consumo Contratada Ponta	5000.00	Uso do Sistema Ponta	0.00
Consumo Contrat. Fora Ponta	0.00	Uso do Sistema Fora Ponta	0.00

enel

Grupo A

FATURA Nº: 00000519349

Nº DO CLIENTE: 789612

Data de: 10/2019

Vencimento: 26/06/2020

TOTAL A PAGAR (R\$): 22.990,87

83700002262 606700310107 005918268073 000007896126

Autenticação Mecânica



Divulgação

Energia Interruptível ponta

Agenda



- Período de divulgação/lançamento do produto (julho/2020)
- Uso de recursos digitais para divulgação

Energia Interruptível ponta

Divulgação

- **Reunião Institucional com a FIEC**

Realizado em 29/jun

- **Divulgação no Diário do Nordeste (01/jun)**

Prazo regulatório 30 dias

- **Reunião Institucional com CONERGE**

Agendado para 09/jul

- **Reunião Institucional com a CDL**

TBD

TARIFA PROMOCIONAL DE ENERGIA ADICIONAL TEMPORÁRIA

A alternativa ideal para economizar na tarifa de energia da sua empresa. Já disponível na Enel.

A Enel está oferecendo, por tempo limitado, uma **tarifa de energia competitiva** e mais atrativa para o horário de ponta - 17h30 às 20h30. O **valor promocional** é válido para Clientes adimplentes do Grupo A (clientes verdes, cativos, classes A3A e A4), oferecendo benefícios como: desativação de geradores a diesel e estímulo a continuidade da produção no horário de ponta. Uma alternativa ambientalmente correta, mais prática e de fácil gestão. O prazo de validade é até dia 31 de dezembro de 2020, podendo, eventualmente, ser prorrogado a critério da distribuidora. Para adesão deste benefício e mais informações entre em contato com a **Central de Relacionamento: 0800 285 7887** ou com o seu Executivo de Atendimento, disponíveis de segunda a sexta-feira, exceto feriados, das 8h às 18h.





Obrigado!

